

A1

B1

C1

STRATIGRAFIA
(rif. relazione stratigrafica)

LEGENDA E LAVORAZIONI INTONACI

SUPERFICIE PARETE CON STRATIFICAZIONI PITTORICHE:

- SPOLVERATURA DELLE SUPERFICI
- ASPORTO DELLA PITTURA IN DISTACCO SINO A LIVELLO DELLO STRATO ORIGINALE DI COLORE
- PRE-CONSOLIDAMENTO CON PRODOTTO IDONEO
- COLORITURA CON PITTURA A CALCE/SILICATO

DETERIORAMENTO CORNICIONE:

- SPAZZOLATURA E ASPORTO SALI
- EVENTUALI STUCCATURE CON MALTA IDONEA A GRANULOMETRIA SIMILE ALL'ORIGINALE
- COLORITURA CON PITTURA A CALCE

MALTA CEMENTIZIA:

- ASPORTO
- SUCCESSIVO TRATTAMENTO DELLE LACUNE CON MALTA DEUMIDIFICANTE TIPO BIOCALCE (KERAKOLL)

SUPERFICIE PARETE CON FINITURA BIANCA:

- SPAZZOLATURA DELLE SUPERFICI
- EVENTUALI RISARCITURE, STUCCATURE E INTEGRAZIONI CON MALTA IDONEA A GRANULOMETRIA SIMILE ALL'ORIGINALE
- COLORITURA CON PITTURA A CALCE / SILICATO

BUGNATO BOCCIARDATO:

- SPAZZOLATURA DELLE SUPERFICI E ASPORTO DELLA PITTURA IN DISTACCO SINO AL LIVELLO DELLO STRATO ORIGINALE DI COLORE
- EVENTUALI STUCCATURE CON MALTA IDONEA A GRANULOMETRIA SIMILE ALL'ORIGINALE
- COLORITURA CON PITTURA A CALCE / SILICATO

BUGNATO LISCIO:

- SPAZZOLATURA DELLE SUPERFICI E ASPORTO DELLA PITTURA IN DISTACCO SINO AL LIVELLO DELLO STRATO ORIGINALE DI COLORE
- STUCCATURA CON MALTA IDONEA A GRANULOMETRIA SIMILE ALL'ORIGINALE
- COLORITURA CON PITTURA A CALCE / SILICATO

ZOCCOLATURA STROLLATA

- LAVAGGIO CON IDROPULTRICE

ESFOLIAZIONE PELLICOLA PITTORICA

- SPAZZOLATURA E ASPORTO DELLA PITTURA IN DISTACCO

MARCAPIANO:

- SPOLVERATURA E SPAZZOLATURA DELLE SUPERFICI
- EVENTUALI STUCCATURE DELLE MODANATURE CON MALTA IDONEA
- COLORITURA CON PITTURA A CALCE / SILICATO

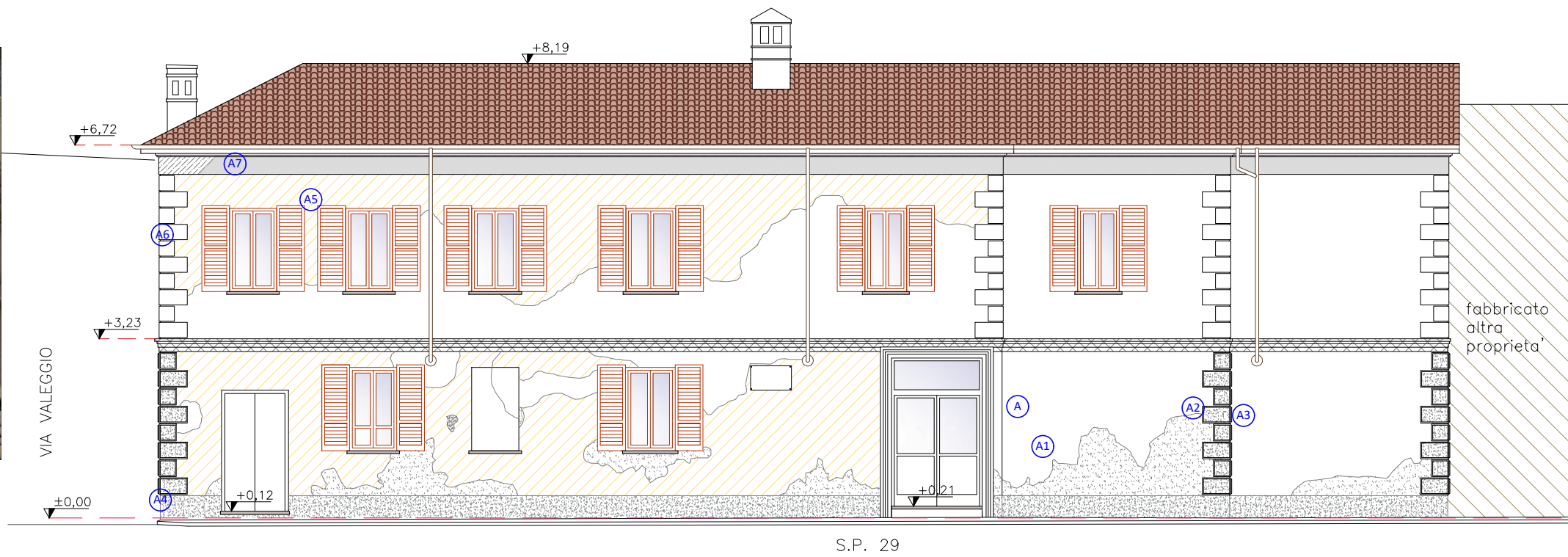

PROSPETTO EST – CORSO VITTORIO VENETO

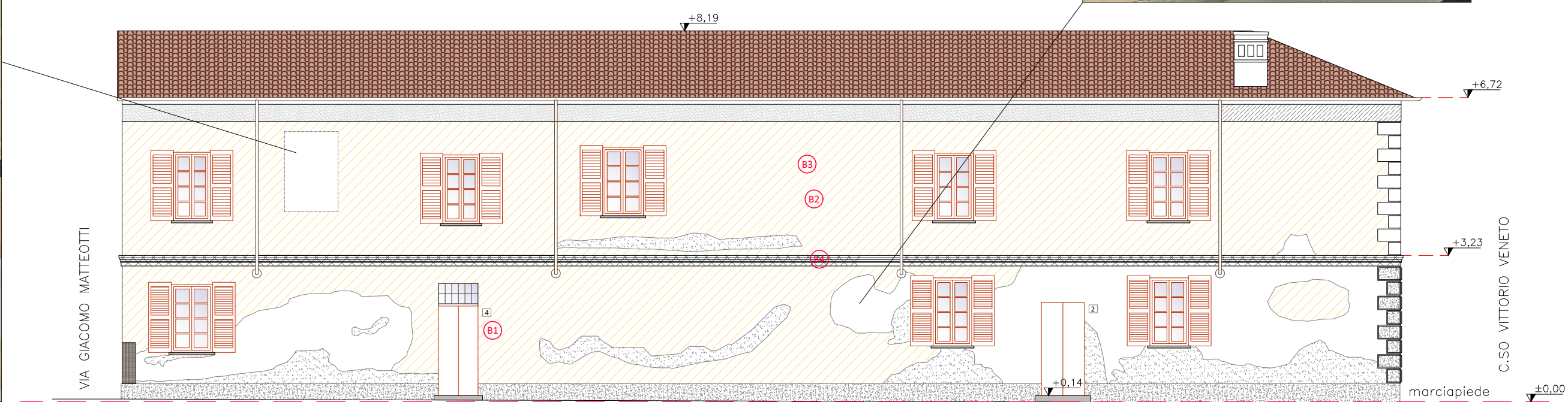

PROSPETTO SUD – VIA VALEGGIO

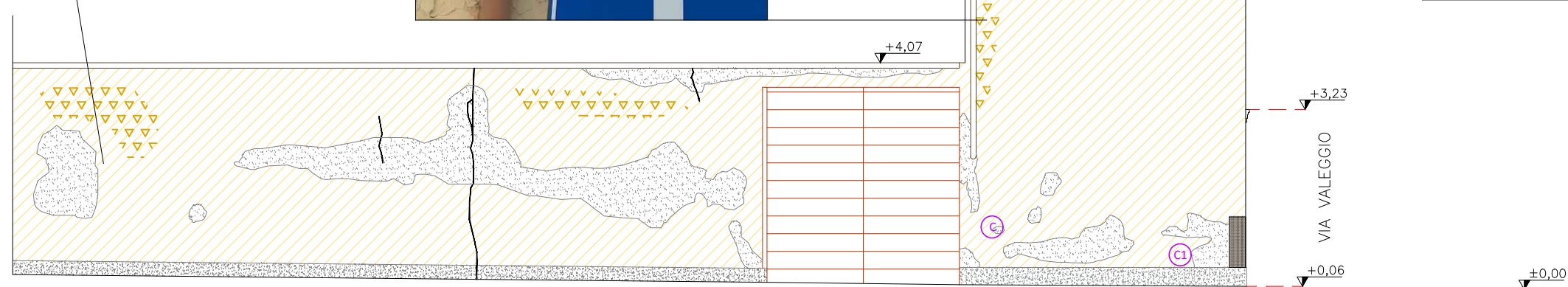

PROSPETTO OVEST – VIA MATTEOTTI

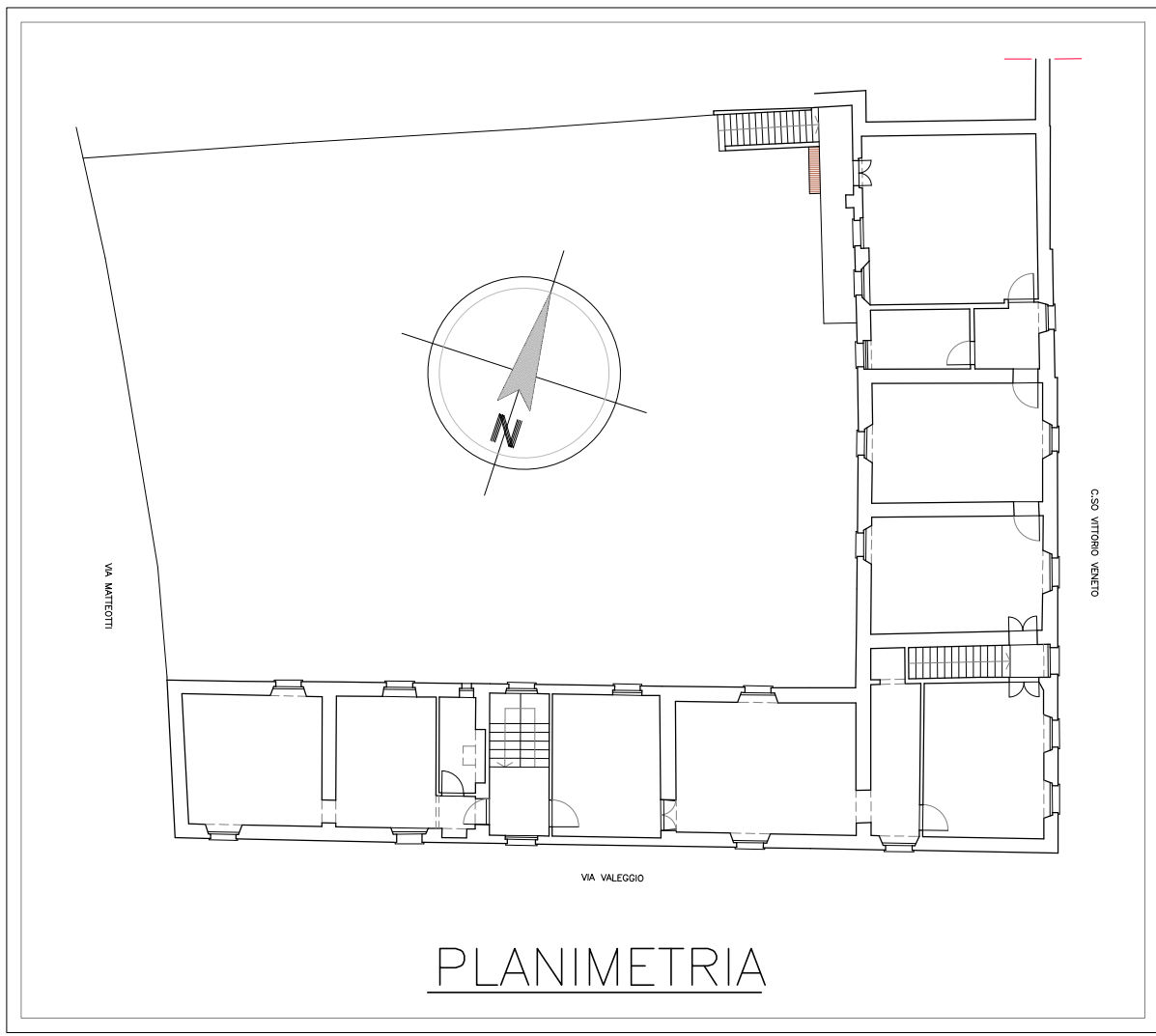

REGIONE LOMBARDIA
PROVINCIA DI PAVIA
COMUNE DI ALAGNA

BANDO REGIONE LOMBARDIA
INTERVENTI FINALIZZATI ALL'AVVIO DI PROCESSI
DI RIGENERAZIONE URBANA

| | | | |
|--|--|---|------------|
| PROGETTISTA | | INCARICATA AL PROGETTO: | |
| <div><div>STUDIO TECNICO D'ARCHITETTURA VARINI ASSOCIATI</div><div>Varini Dott. Arch. Franco Mirabelli Dott. Arch. Matteo</div><div>Via F.Sforza, 20 - 27036 MORTARA (PV) Tel. 0384.295411 - Fax 0384.98035 P.iva 01751880166 - varini.associati@bero.it</div></div> | | <div><div></div><div>Restauri e Decorazioni s.a.s.</div><div>P.iva e C.F. 01957380189 CCIAA Pavia REA n. PV234199 Sede Legale Piazza Trieste, 93 27036 Mortara (PV)</div></div> | |
| REDATTORE PROGETTO Mirabelli Arch Matteo Lanfranco | | RESTAURATORE e RESPONSABILE STORICA: Dott.ssa Daniela Bio (apposta firma digitale) | |
| PROPRIETA': AMMINISTRAZIONE COMUNALE DI ALAGNA Via Piave 12 - 27020 Alagna (PV) Codice Fiscale/Partita IVA: 00473750180 PEC: info@pec.comune.alagna.pv.it - e-mail: protocollo@comune.alagna.pv.it | | | |
| OGGETTO: RISTRUTTURAZIONE E RIFUNZIONALIZZAZIONE DI IMMOBILE DI PROPRIETA' COMUNALE DENOMINATO "CASA VOLPI" SITO IN ALAGNA (PV) IN CORSO VITTORIO VENETO ANGOLO VIA VALEGGIO 2 PROSPETTI SU VIABILITA' PUBBLICA STATO DI FATTO MATERICO E DEGRADO E PROPOSTA DI INTERVENTO | | | |
| PRATICA: PROGETTO ESECUTIVO | | | |
| LA PROPRIETA' | | IL PROGETTISTA | NR. TAVOLA |
| | | STUDIO TECNICO D'ARCHITETTURA VARINI ASSOCIATI Arch Mirabelli Matteo Lanfranco Ordine Architetti Pavia n°811 (apposta firma digitale) | |
| COMMESSA: 13-2022 | | DATA: MAGGIO_2023 | Rev: 0 |
| DISEGNATO DA: | | SCALA: 1:100 | |